

PT. SEMESTA MERATUS ENERGI
(SME COMPANY)



COMPANY PROFILE

Release at sept 2021

ENERGY FOR WORLD
ENERGI UNTUK DUNIA





SEJARAH PERUSAHAAN

SME company adalah perusahaan yang berpusat di Banjarbaru Kalimantan Selatan Indonesia berdiri pada tahun 2021, kami tergerak untuk hadir melihat banyaknya peluang permintaan pangsa export untuk komoditas alam Indonesia khususnya kalimantan yang masih belum terorganisir dengan baik.

Besar harapan kehadiran kami dapat menjadi jembatan untuk para pengusaha² tingkat Lokal maupun masyarakat desa, yang memiliki potensi Sumber daya alam yang dapat dikelola menjadi sumber pemasukan baik untuk diri sendiri maupun kelompok desa.

Dengan tergabungnya para profesionalitas di bidangnya dalam perusahaan kami, di harapkan perusahaan kami dapat memberikan pelayanan yang terbaik dengan memperhatikan beberapa aspek bisnis *Keterampilan dalam pengolahan, Kemudahan dalam pemesanan, Kualitas yang terjaga dengan baik, Ketersediaan barang untuk pemesanan jangka panjang. Kesiambungan pasar.*

Sehingga dapat menarik para buyer/ Konsumen dari mancanegara untuk dapat membeli produk² yang di tawarkan oleh PT.SME dan dapat terjalin kerjasama perdagangan jangka panjang. SME company telah melakukan kerjasama dengan pengusaha lokal, petani, perusahaan pengiriman laut dan udara, pemerintah daerah setempat yang secara tidak langsung turut serta dalam mengangkat perekonomian perdagangan dan menjadi objek wisata bisnis untuk suatu daerah yang telah dibina. kedepannya kemakmuran bagi rakyat sekitar yang terdampak dalam bisnis ini.

Company Legality

Nama Perusahaan : **PT. SEMESTA MERATUS ENERGI**

E-mail : isepsamsulkamil9@gmail.com

Website : smeborneo.com

Phone : +62 - 8988445883

Kantor Pusat : Ir. PM.Noor Komp. Permata Hijau, Kav A No.09 - kel Sungai Ulin,
Banjarbaru utara - Kalimantan Selatan 70714

Akta Notaris : No.86 (19 agustus 2021) IRINA RAHMADIYANTI LESTARI, SH,M.Kn

KEPMENKUMHAM-NO : AHU-0143877.AH.01.11 (24 AGUSTUS TAHUN 2021)

NPWP : 43.307.438.2-732.000

NIB : 0409210006065

Bank account

Bank Name : BANK MANDIRI

ACC. NO :

SWIFT CODE : BMRIIDJA

ACC NAME : PT. SEMESTA MERATUS ENERGI

Bank account

Bank Name

ACC. NO

SWIFT CODE

ACC NAME

: BANK NEGARA INDONESIA

: 1551771558

: BNINIDJA

: PT. SEMESTA MERATUS ENERGI

OUR TEAM

SEMESTA MERAYUS ENERGI

BOARD OF COMMISSIONERS



M. YUSUF MOHANZANI.SH

BOARD OF DIRECTOR



M. FIRMANSYAH.SE

„Great things in business are never done by one person. They are done by a team of people.”



JAKA.S.N S.SOS

HD QUALITY CONTROL



RUSBANDI

HD MARKETING



BENNY AGUSTIAN.SH

HD LAMPUNG



DENY SUKMANA.SE

HD JAKARTA



KADEK BUDIADNYANA.P

DIV EXP-IMP



FERRY NOVAL.D

HD PRODUCTION



ABDURRAHMAN

HD LOGISTIC



AGENDA KERJA

WORK SCHEDULE

01

PERSIAPAN

- Mendata ketersediaan bahan baku dan persiapan tempat
- Menjalin kerjasama dengan para kepala desa, pengusaha, maupun petani
- Memperhitungkan anggaran kerja sesuai dengan wilayah lokasi produksi

02

PRODUKSI

- Menyiapkan Anggaran Finansial, dan mengumpulkan bahan baku
- Membangun tungku produksi/ menyiapkan mesin produksi
- Menyiapkan tenaga kerja dan tenaga ahli untuk melaksanakan proses produksi agar dapat menghasilkan hasil sesuai kualitas export

03

PENGEMASAN DAN PEMASARAN

- Menyiapkan kemasan/ Brand sesuai dengan permintaan pembeli lokal maupun export
- Menjalankan strategi pemasaran baik melalui medsos, ataupun pendekatan kepada pemerintahan setempat
- Melakukan kontrak jual beli dengan pembeli.

04

DISTRIBUSI, PENJUALAN DAN PENGIRIMAN

- Menyiapkan target pangsa pasar dan checkpoint lokasi pendistribusian
- Mengatur moda transportasi pengiriman, baik untuk pangsa lokal maupun luar negeri
- Kerjasama dengan agent² pelayaran di kota² besar untuk memudahkan pengiriman export

VISI DAN MISI



VISI **VISION**

PT.SEMESTA MERATUS ENERGI

Menjadi perusahaan kelas dunia yang kompetitif, andal dan terpercaya di bidang trading komoditi yang melayani export ke berbagai negara- negara besar di dunia. sehingga produk dari SME dapat di kenal bukan hanya di dalam negeri namun juga di luar negeri.

SME Company become a world class company that competitive, reliable in the field of commodity trading that serves exports to various major countries in the world. so that the products of SME can be recognized not only in the own country but also abroad.

MISI **MISSION**

- Memberikan pelayanan yang optimal, profesional dan inovatif menuju kepuasan pelanggan, serta menjunjung tinggi kaidah dan etika bisnis.
- mengembangkan perusahaan menjadi perusahaan yang berkembang lebih dinamis di bidang export dan import.
- Menerapkan standard operasional perusahaan yang efektif, efisien dan sehat dalam segala aspek.

- *Providing optimal, professional and innovative services towards customer satisfaction, and upholding business rules and ethics.*
- *develop the company into a company that develops more dynamically in the field of export and import.*
- Implementing effective, efficient and healthy company operational standards in all aspects.*

EXPORT POTENTIAL FROM INDONESIA



PELUANG EXPORT DARI NEGARA INDONESIA

Indonesia adalah negara kepulauan yang memiliki keanekaragaman komoditas yang sangat diperlukan oleh dunia, meningkatkan export adalah salah satu kunci untuk meningkatkan perekonomian nasional, membantu pelaku usaha, membuka lapangan pekerjaan, menghasilkan devisa dan mengurangi defisit transaksi berjalan.

Walaupun, di masa pandemi dan perekonomian global yang sedang lesu saat ini berdampak pada pasar export, namun kita sebagai pelaku usaha tidak boleh menyerah dan harus lebih jeli melihat peluang pasar ekspor yang masih terbuka lebar di negara yang sekarang ini mengalami pandemi (mengutip ucapan Presiden Jokowi di investor.id) Beberapa kendala untuk saat ini di biaya pengiriman yang meningkat namun hal tersebut akan berangsur-angsur pulih maka kita sebagai exportir harus tetap optimis.

Potret kinerja ekspor sejumlah komoditas lainnya seperti produk pertanian, Kopi, Arang , briket kelapa, batubara, garmen, kayu ringan, hingga produk perikanan masih sangat diperlukan untuk pasar dunia.

Marilah kita bersama membentuk perdagangan yang sehat didukung dengan permintaan yang tinggi, barang yang berkualitas dan dukungan regulasi pemerintah Indonesia yang memudahkan para pelaku usaha export.

Mengingat Indonesia adalah negara yang “ *GEMAH RIPA H LOH JINAWI* ” dimana negara Indonesia adalah negara yang tenteram dan makmur serta sangat subur tanahnya, sehingga sangat memungkinkan untuk ditingkatkan produksi sesuai dengan permintaan pasar export.

Opportunities for export from Indonesia and import

Indonesia is an archipelagic country that has a variety of commodities that are needed by the world, increasing exports is one of the keys to improving the national economy, helping business actors, creating jobs, generating foreign exchange and reducing the current account deficit.

Although, during the pandemic and the currently sluggish global economy has an impact on the export market, we as business actors must not give up and must be more observant in seeing export market opportunities that are still wide open in a country that is currently experiencing a pandemic (quoting President Jokowi's remarks at investor.id) Some of the obstacles for now are rising shipping costs, but this will gradually recover, so we as exporters must remain optimistic.

A portrait of the export performance of a number of other commodities such as agricultural products, coffee, charcoal, coconut briquettes, coal, garments, light wood, and fishery products are still very much needed for the world market.

Let us together form a healthy trade supported by high demand, quality goods and the support of Indonesian government regulations that make it easier for export business actors.

Given that Indonesia is a country that "GEMAH RIPA H LOH JINAWI" where Indonesia is a peaceful and prosperous country and very fertile soil, so it is possible to increase production in accordance with export market demand.

• POTENSI BISNIS

Borneo atau Kalimantan berdasarkan kondisi geografis memiliki luasan 743.330 Km dengan kekayaan alam yang melimpah dan keanekaragaman flora fauna, baik itu dari sektor pertanian, perkebunan, perikanan, kehutanan dan Pertambangan.

Ditunjang sarana dan prasarana pemerintah yang terus berkembang dan Kalimantan Utara telah ditetapkan Presiden menjadi Ibukota baru negara Indonesia yaitu New Panajam yang berada di Kalimantan Timur.

Banyaknya pembangunan baik itu jalan dan jembatan yang memudahkan hubungan antar provinsi di Kalimantan, memudahkan untuk mengakses komoditi yang mempunyai peluang cerah untuk memasuki pangsa export, dan pelabuhan peti kemas bertaraf internasional.

Potensi pabrik-pabrik industri pengolah sumber daya menjadi end produk di Kalimantan sangatlah cerah, sehingga Kalimantan diharapkan kedepannya dapat menjadi provinsi yang berperan penting dalam penyumbang devisa negara.

Borneo or Kalimantan based on geographical conditions has an area of 743,330 km with abundant natural wealth and diversity of flora and fauna, both from the agricultural, plantation, fishery, forestry and mining sectors.

Supported by government facilities and infrastructure that continues to grow and North Kalimantan has been appointed by the President to be the new capital city of Indonesia, namely New Panajam located in East Kalimantan.

The number of developments, both roads and bridges, which facilitate inter-provincial relations in Kalimantan, make it easier to access commodities that have bright opportunities to enter the export market, and international standard container ports.

The potential of industrial plants processing resources in Kalimantan is very bright, so that in the future Kalimantan is expected to become a province that plays an important role in contributing to the country's foreign exchange.



ENERGY FOR WORLD
ENERGI UNTUK DUNIA



MARKET STRATEGY





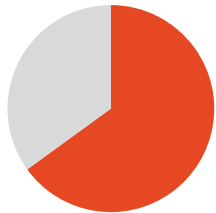
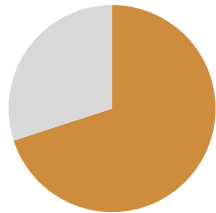
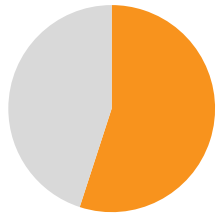
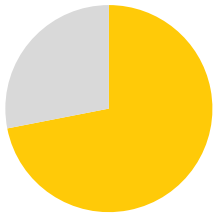
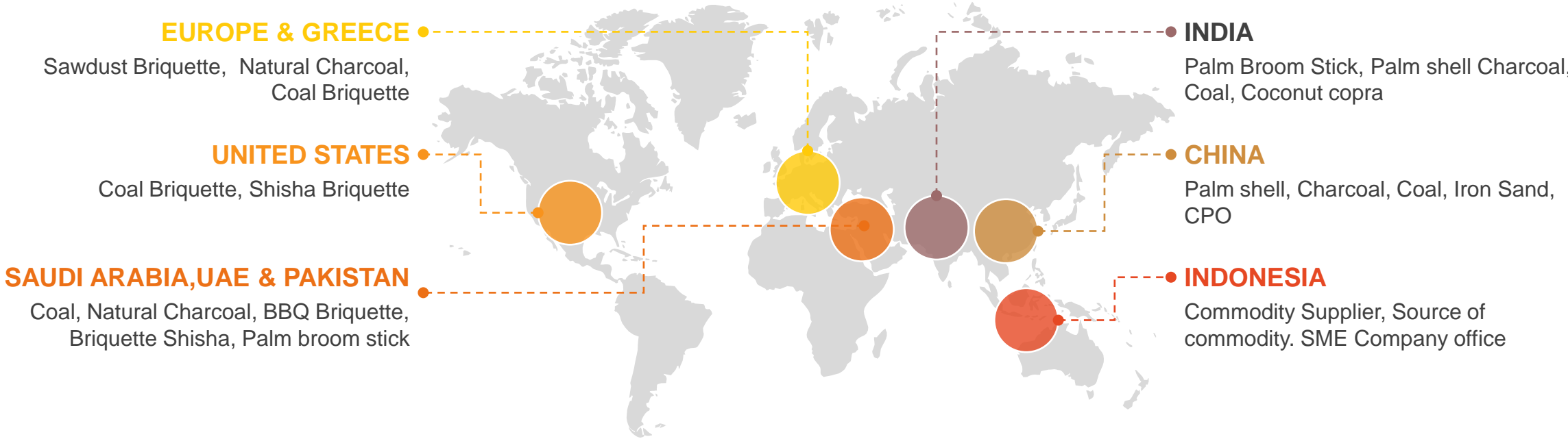

EXPORT MAP OF SME



CATALOG PRODUCT & PRICE

NO	DESCRIPTION	PHOTO PRODUCT	SPESECIFICATION	FOB PRICE / MT	PACKAGING	MOQ
01	COAL		GAR 3800 – GAR 4000 GAR 4000 – GAR 4200 GAR 4400 – GAR 4600 GAR 6500 – GAR 6700	IND COAL INDEX (ICI)	BULK	7500 MT
02	COAL BRIQUETTE		PILLOW SHAPE NO SMELL, NO ODOR, LONGLASTING BURNING. CALORIES 5500 Kcal/Kg	275 USD/ MT	SACK 10 KILOS SACK 20 KILOS	50 MT
03	SAWDUST BRIQUETTE CHARCOAL		HEXAGONAL SHAPE L. 3-40 Cm, HIGH HEAT BURN TIME 4-6 HOURS NO SMELL, NO ODOR GRADE AB, BC, CD, DE	AB : 680 USD/MT BC : 580 USD/MT CDE : 400 USD/MT	BROWN CARTOON BOX, INNER PLASTIC 10 KILOS, (custom Brand)	14 MT
04	BBQ BRIQUETTE CHARCOAL		HEXA SHAPE L. 5x 5 Cm, HIGH HEAT BURN TIME 3-4 H NO SMELL, NO ODOR FROM COCO, PALM SHELL & HARDWOOD CHARCOAL	550 USD/MT	CARTOON BOX, INNER PLASTIC 10 KILOS, (Custom Brand)	27 MT

NO	DESCRIPTION	PHOTO PRODUCT	SPEIFICATION	PRICE	PACKAGING	MOQ
05	NATURAL CHARCOAL (ALABAN , TAMARIND, SONO KELING, ACACIA WOOD)		SIZE 5-15 CM, SOLID, DRY, NO SPARK, NO SMOKE, NO ODOR, HIGH HEAT, LONGLASTING BURNING GRADE A, GRADE B	340-370 USD/MT	PP BAGS 20 KILOS PP BAGS 10 KILOS	20 MT
06	PALM KERNELL SHELL		NON SCREENING & SCREENING	110 USD/MT (CONTACT FOR FURTHER INFORMATION)	BULK PP BAGS 30 KILOS	20 MT
07	CRUDE PALM OIL		FFA : 5.00 % MAX M&I : 0,50 % MAX DOBI : 2,00 MINIMUM	1240 USD/MT (KPBN)	BULK	2500 MT
08	PALM EKEL BROOM STICK		SIZE 80 CM MOISTURE 15 % MAX	415 USD/MT	PP BAGS 50 KILOS	25000 MT

HS CODE LIST

PRODUCT NAME	HS.CODE	PRODUCT NAME	HS.CODE
COAL	27011100	D.COCONUT	08011100
COAL BRIQUETTE	27012000	FLOWER (JASMINE, ROSE)	0603900000
WOOD PELLET	44013100	BETEL PALM	08028000
SAWDUST BRIQUETTE CHARCOAL	44013100	GUM DAMAR	13019090
BBQ BRIQUETTE CHARCOAL	44013100	KAOLIN CLAY	38220010
NATURAL CHARCOAL	44029090	KEPING KAYU GAHARU	12119095
PALM KERNELL SHELL	14049091	IND PALM KERNEL EXPELLER	230660
CRUDE PALM OIL	15162012	PALM ACID OIL	23066090
PALM BROOM STICK	96031020	PEPPER	090411
FROZEN FISH	03027100	KONJACK CHIPS (PORANG)	12129990
SALTY FISH	03029900	COFFE	09019020

**PT.SEMESTA MERATUS
ENERGI**

COMPANY PARTNER



CERTIFICATE & ANALYST



CARSURIN Laboratory

Page No : 1 of 1
Report No : 171811.043

REPORT OF ANALYSIS

Description : NATURAL WOOD CHARCOAL
Manufactured / Shipper : CV. SAILENDRA ENERGI
JL. AHMAD YANI NO 25. RT.04/RW.04
CIPARE GEDE, SERANG - BANTEN
Sample Weight : 3.00 kg
Sampling Date : April 09th, 2017
Place of Sampling : CV. SAILENDRA ENERGI
JL. AHMAD YANI NO 25. RT.04/RW.04
CIPARE GEDE, SERANG - BANTEN
Date of Testing : April 13th up to April 14th, 2017

Sampling

Samples were taken and prepared in accordance with SNI 19-10428-1998.

Analysis

Analysis were performed at PT Carsurin Cikarang Laboratory (accreditation by KAN / National Accreditation Committee – Indonesia for ISO 17025:2008 Cert No. LP-415-IDN) in accordance with ASTM Standard. The results of our analysis are as follows:

The results of our analysis are as follows:

Parameter	Unit	Results	Method
Moisture Content	Pct	4.30	ASTM D1762-84 (2007)
Ash Content	Pct	1.49	ASTM D1762-84 (2007)
Volatile Matter	Pct	13.19	ASTM D1762-84 (2007)
Fixed Carbon	Pct	81.02	By Calculation

This certificate refers solely to the analysis in accordance with the details described herein and does not certify any other matter, and is issued without prejudice.

Jakarta, April 17th, 2017



Dede Jemmi Supriadi
Head of Laboratory

| Wisma 77 - Tower 2, 19th Floor, Jl. Letjen S. Parman Kav.77 - Slipi, Jakarta 11410, INDONESIA |
| P : +62.21.2967 5868 | F : +62.21.2967 5818 / 28 | E : coal@carsurin.com ; headoffice@carsurin.com | www.carsurin.com |

15042841

This report is made and issued by the Company upon the Principal/Applicant's request and the analysis contained therein reflects the Company's findings on the analysis sample submitted by Principal/Applicant and or sample drawn by the Company at the time and place of performing the inspection/testing only. Furthermore, the Company shall not be responsible to any parties on any business and or any legal consequences for any transaction by using this report/analysis.



CARSURIN Laboratory

Page No : 3 of 4
Report No : 171811.043

24 hours Temperature Profile "Natural Wood Charcoal" at 140^o C (100mm)

Start Time : April 13th, 2017 17:00:00
Stop Time : April 14th, 2017 17:00:00
Elapsed Time : 24:00:00
Interval : 0:30:00
Total readings : 48

Thermocouple Type : K
Scaling : (none)

	Max Time Stamp	Max	Average	Min	Min Time Stamp
T1	04/14/2017 15:30	144.9	143.8	132.6	04/13/2017 17:00
T2	04/14/2017 15:30	140.8	140.1	132.5	04/13/2017 17:00
T1-T2	04/14/2017 03:30	4.7	3.7	0.2	04/13/2017 17:00

Performance Record Temperature - Self Heating Test

Natural Wood Charcoal
CV. Sailendra Energi

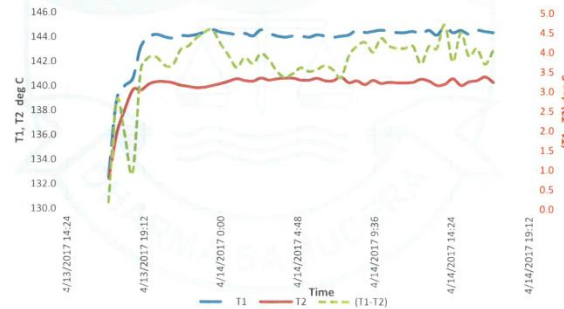

Remark:

T1 represented temperature in the centre of the sample. T2 represented temperature between the container and the oven wall.

| Wisma 77 - Tower 2, 19th Floor, Jl. Letjen S. Parman Kav.77 - Slipi, Jakarta 11410, INDONESIA |
| P : +62.21.2967 5868 | F : +62.21.2967 5818 / 28 | E : coal@carsurin.com ; headoffice@carsurin.com | www.carsurin.com |

15042811

This report is made and issued by the Company upon the Principal/Applicant's request and the analysis contained therein reflects the Company's findings on the analysis sample submitted by Principal/Applicant and or sample drawn by the Company at the time and place of performing the inspection/testing only. Furthermore, the Company shall not be responsible to any parties on any business and or any legal consequences for any transaction by using this report/analysis.



CARSURIN Laboratory

Page No : 1 of 1
Report No : 171861.264

REPORT OF ANALYSIS

Description : NATURAL WOOD CHARCOAL
Manufactured / Shipper : PT. HASBINDO JAYANDARU SAMPOERNA
JL. JEND. AHMAD YANI, NO.17 DESA KALANG ANYAR
LABUAN – PADEGLANG – BANTEN 42264
Sample Weight : 1.5 kg
Date of Receiving Sample : November 24th, 2017
Date of Testing : November 25th up to November 26th, 2017

Analysis

Analysis were performed at PT Carsurin Cikarang Laboratory (accreditation by KAN / National Accreditation Committee – Indonesia for ISO 17025:2008 Cert No. LP-415-IDN) in accordance with ASTM Standard. The results of our analysis are as follows:

The results of our analysis are as follows:

Parameter	Unit	Results	Method
Moisture Content	Pct	4.71	ASTM D1762-84 (2007)
Ash Content	Pct	1.82	ASTM D1762-84 (2007)
Volatile Matter	Pct	31.07	ASTM D1762-84 (2007)
Fixed Carbon	Pct	62.40	By Calculation
Calorific Value	Cal/gr	6666	ASTM D 5865 – 11A

This certificate refers solely to the analysis in accordance with the details described herein and does not certify any other matter, and is issued without prejudice.

Jakarta, November 27th, 2017

PT. CARSURIN

Dede Jemmi Supriadi
Head of Laboratory

| Wisma 77 - Tower 2, 19th Floor, Jl. Letjen S. Parman Kav.77 - Slipi, Jakarta 11410, INDONESIA |
| P : +62.21.2967 5868 | F : +62.21.2967 5818 / 28 | E : coal@carsurin.com ; headoffice@carsurin.com | www.carsurin.com |

1600541

This report is made and issued by the Company upon the Principal/Applicant's request and the analysis contained therein reflects the Company's findings on the analysis sample submitted by Principal/Applicant and or sample drawn by the Company at the time and place of performing the inspection/testing only. Furthermore, the Company shall not be responsible to any parties on any business and or any legal consequences for any transaction by using this report/analysis.



REPUBLIC OF INDONESIA
MINISTRY OF AGRICULTURE
AGENCY FOR AGRICULTURAL QUARANTINE

No. : 1133329

KT-10

PHYTOSANITARY CERTIFICATE

No. : 2019.2.1101.0.K10.E.001047

TO : PLANT PROTECTION/QUARANTINE ORGANIZATION
OF QATAR

I. DESCRIPTION OF CONSIGNMENT

Name and address of exporter : PT. HASBINDO JAYANDARU SAMPOERNA
SEE ATACHMENT

Declared name and address of consignee :
P.O. BOX. 7982, MUAITHER, DOHA, QATAR, TEL. (+

Number and description of packages : 1 X 40' CONTAINER DFSU7724341 / WHLC087659
1,350 SACK NATURAL WOOD CHARCOAL GROSS WEIGHT : 18,770.00 KGS NETT WEIGHT : 18,500.00 KGS

Distinguishing marks : NO MARK

Place of origin : PANJANG, INDONESIA
Declared means of conveyance : MV. TMS GLORY V. S1906
Declared point of entry : HAMAD, QATAR
Name of produce and quantity declared : NATURAL WOOD CHARCOAL

Botanical name of plants :

This is to certify that the plants or plant products or other regulated articles described herein have been inspected and/or tested according to appropriate official procedures and are considered to be free from the quarantine pests specified by the importing contracting party and to conform with the current phytosanitary requirements of the importing contracting party, including those for regulated non-quarantine pests. They are deemed to be practically free from other pests*)

II. ADDITIONAL DECLARATION

NONE

III. DISINFESTATION AND/OR DISINFECTION TREATMENT

Date : NONE Treatment : NONE
Chemical : NONE Duration and temperature : NONE
Concentration : NONE
Additional information : NONE



Place of issue : BANDAR LAMPUNG
Name of authorized officer : RISTA MARLIZA, SP
Date : FEBRUARY 22, 2019

(Signature)

No financial liability with respect to this certificate shall attach to Plant Quarantine Service of Indonesia or to any of its officers or representatives.
) Optional clause.



Shipper

PT. HASBINDO JAYANDARU SAMPOERNA
JENDRAL AHMAD YANI STREET NO.17 KP,
LOR SUKASARI CITY, KALANG ANYAR
LABUAN PANDEGLANG PROVINSI BANTEN
KODE POS 42264 INDONESIA *

Consignee



Notify party (carrier not to be responsible for failure to notify)

SAME AS CONSIGNEE

Ocean vessel / Voy No.

TMS GLORY S1906

Port of loading

PANJANG, INDONESIA

Place of receipt

PANJANG, INDONESIA

Pre-carriage by

Port of discharge

HAMAD, QATAR

Place of delivery

HAMAD, QATAR

Marks & Nos. / Container No. / Seal No.	No of packages or containers	Kind of Packages; Description of goods	Gross weight / Measurement
NO MARK		"SHIPPER'S PACK LOAD COUNT & SEAL" "SAID TO CONTAIN"	18,770.000 KGS
FCL/FCL DFSU7724341 40SD96 WHLC087659	1 CTR (1,350 SACK)	1 X 40' HC CONTAINER 1,350 SACK NATURAL WOOD CHARCOAL	Net Weight 18,500.000 KGS
* CONTACT PERSON: MR. MUHAMMAD YUSUF MUHANZANI EMAIL: HJ.SAMPOERNA@GMAIL.COM TEL: 006282240181141 "FREIGHT PREPAID" SAY : ONE CONTAINER ONLY			

Freight payable at	Ex. Rate	No. of original B(s)/L	Place and date of issue
PANJANG		THREE (3)	PANJANG FEB 07 2019

ALL AS ARRANGED

Laden on board

Date FEB 07 2019
TMS GLORY S1906
PANJANG, INDONESIA

#D18A0054714



ORIGINAL

RECEIVED by the Carrier from the Shipper in apparent good order and condition unless otherwise indicated herein the Goods, or the Contents or packages, said to contain the cargo herein mentioned to be carried subject to all the Terms and Conditions provided for on the face and back of this Bill of Lading by the Vessel named herein or any substituted or the Carrier's notice and/or other means of transport, from the Place of Receipt or the Port of Loading to the Port of Discharge or the Place of Delivery shown herein and there to be delivered unto order or assigns.
This Bill of Lading duly endorsed must be surrendered in exchange for the Goods or delivery order.
In accepting this Bill of Lading, the Merchant (as defined by Article 1 on the back hereof) agrees to be bound by all Terms and Conditions on the face and back hereof, whether written, typed, stamped, printed or otherwise incorporated, as fully as if signed by the Merchant, any local custom or practice to the contrary notwithstanding, and agrees that all agreements or freight engagements for and in connection with the Carriage of the Goods are superseded by this Bill of Lading.
It is further agreed that Goods may be stored on deck without notice pursuant to Article 17 on the back of this Bill of Lading in a vessel entered, the cargo, or in bond or the Carrier has signed the number of Bills of Lading stated above, all of this tenor and date, one of which being accomplished the others to stand void.
Terms and Conditions of Bill of Lading continued on the back hereof, may be obtained from the office of the Carrier or the Carrier's authorized agent, and are available on the website www.wanhai.com
This Bill of Lading is issued on board the ocean vessel named in this Bill of Lading, or issued on board rail cars, trucks, trailers, motor ships, barges, or other means of transportation and are in the custody of an inland or ocean carrier for Combined Transport in accordance with the terms of this Bill of Lading.

SHIPPING AGENT REFERENCES (COMPLETE NAME AND ADDRESS)

GWC MARINE
D-RING ROAD, P. O. BOX 7854, DOHA, QATAR
TEL : 40119696 FAX : 40119311



PT. TRESNAMUDA SEJATI,
AS AGENT FOR THE CARRIER WAN HAI LINES (SINGAPORE
PTE LTD.

By



COMPANY LEGALITY



**KEPUTUSAN MENTERI HUKUM DAN HAK ASASI MANUSIA REPUBLIK INDONESIA
NOMOR AHU-0052497.AH.01.01.TAHUN 2021
TENTANG
PENGEHAHAN PENDIRIAN BADAN HUKUM PERSEROAN TERBATAS
PT SEMESTA MERATUS ENERGI**

- Menimbang :
- Bahwa berdasarkan Permohonan Notaris IRINA RAHMADIYANTI LESTARI S.H., M.KN., sesuai salinan Akta Nomor 86 Tanggal 19 Agustus 2021 yang dibuat oleh IRINA RAHMADIYANTI LESTARI S.H., M.KN. tentang Pendirian Badan Hukum PT SEMESTA MERATUS ENERGI tanggal 23 Agustus 2021 dengan Nomor Pendaftaran 4021082363104398 telah sesuai dengan persyaratan pengesahan Pendirian Badan Hukum Perseroan;
 - Bahwa berdasarkan pertimbangan sebagaimana dimaksud dalam huruf a, perlu menetapkan keputusan Menteri Hukum dan Hak Asasi Manusia tentang Pengesahan Pendirian Badan Hukum PT SEMESTA MERATUS ENERGI.

MEMUTUSKAN :

- Menetapkan :
- KESATU : Mengesahkan pendirian badan hukum - PT SEMESTA MERATUS ENERGI - yang berkedudukan di KOTA BANJARBARU karena telah sesuai dengan Data Format Isian Pendirian yang disimpan di dalam database Sistem Administrasi Badan Hukum sebagaimana salinan Akta Nomor 86 Tanggal 19 Agustus 2021 yang dibuat oleh IRINA RAHMADIYANTI LESTARI S.H., M.KN., yang berkedudukan di KABUPATEN BANJAR.
- KEDUA : Modal dasar, modal yang ditempatkan dan modal disetor sebagaimana yang tercantum dalam akta yang disebut pada poin PERTAMA.
- KETIGA : Jenis Perseroan SWASTA NASIONAL.
- KEEMPAT : Susunan Pemegang Saham, Dewan Komisaris dan Direksi *Terlampir*.
- KELIMA : Keputusan ini berlaku sejak tanggal ditetapkan. Apabila ternyata dikemudian hari terdapat kekeliruan maka akan diperbaiki sebagaimana mestinya dan/atau apabila terjadi kesalahan, keputusan ini akan dibatalkan atau dicabut.

Ditetapkan di Jakarta, Tanggal 24 Agustus 2021.

a.n. MENTERI HUKUM DAN HAK ASASI MANUSIA
REPUBLIK INDONESIA
DIREKTUR JENDERAL ADMINISTRASI HUKUM UMUM,

Cahyo Rahadian Muzhar, S.H., LL.M.
19690918 199403 1 001



DICETAK PADA TANGGAL 24 Agustus 2021
DAFTAR PERSEROAN NOMOR AHU-0143877.AH.01.11.TAHUN 2021 TANGGAL 24 Agustus 2021

1. Pengesahan Pendirian

DATA PERSEROAN

Nama Perseroan : SEMESTA MERATUS ENERGI
Nama Singkatan :
Jenis Perseroan : SWASTA NASIONAL
Jangka Waktu Perseroan : TIDAK TERBATAS
Status Perseroan : TERTUTUP
Nomor Telepon : 081256579102

DATA NOTARIS

Nama Notaris : IRINA RAHMADIYANTI LESTARI S.H., M.Kn.
Kedudukan Notaris : KABUPATEN BANJAR
Nomor Akta : 86
Tanggal Akta : 19 Agustus 2021

KEDUDUKAN PERSEROAN

Alamat : JL. INSINYUR PM.NOOR KOMPLEK PERMATA HIJAU KAVLING A NO.09
RT : 000
RW : 000
Kelurahan : SUNGAI ULIN
Kecamatan : BANJARBARU UTARA
Kabupaten : KOTA BANJARBARU
Provinsi : KALIMANTAN SELATAN

MAKSUD DAN TUJUAN

Data KBLI Tahun : 2020

No	Kode KBLI	Judul KBLI	Uraian KBLI
1	02130	Pemanfaatan Hasil Hutan Bukan Kayu	Kelompok ini mencakup pemanfaatan hasil hutan bukan kayu yang meliputi penanaman atau pengayaan, pemeliharaan, pemanenan atau penebangan hasil hutan bukan kayu (rotan, getah pinus, daun kayu putih, bambu, damar, gaharu, dan lainnya).
2	02209	Usaha Kehutanan Lainnya	Kelompok ini mencakup usaha di bidang kehutanan yang tidak tercakup dalam kelompok manapun, seperti produksi arang di hutan dengan cara tradisional.
3	08105	Penggalian Tanah dan Tanah Liat	Kelompok ini mencakup usaha penggalian tanah dan tanah liat. Kegiatan pembentukan, penghancuran dan penggilingan tanah dan tanah liat dimasukkan dalam kelompok ini. Hasil dari penggalian tanah dan tanah liat/lempung antara lain kaolin (china clay), ball clay (firing clay), abu bumi, serpih dan tanah urug.
4	10431	Industri Minyak Mentah Kelapa Sawit (Crude Palm Oil)	Kelompok ini mencakup usaha pengolahan kelapa sawit menjadi minyak mentah (crude palm oil/CPO) yang masih perlu diolah lebih lanjut dan biasanya produk ini dipakai oleh industri lain.



PEMERINTAH REPUBLIK INDONESIA

PERIZINAN BERUSAHA BERBASIS RISIKO
NOMOR INDUK BERUSAHA: 0409210006065

Berdasarkan Undang-Undang Nomor 11 Tahun 2020 tentang Cipta Kerja, Pemerintah Republik Indonesia menerbitkan Nomor Induk Berusaha (NIB) kepada:

- Nama Pelaku Usaha : PT SEMESTA MERATUS ENERGI
- Alamat Kantor : JL. INSINYUR PM.NOOR KOMPLEK PERMATA HIJAU KAVLING A NO.09, Kel. Sungai Ulin, Kec. Banjarbaru Utara, Kota Banjarbaru, Provinsi Kalimantan Selatan, Kode Pos: 70714
- No. Telepon : 081256579102
- Email : semesta.meratus.eneg@gmail.com
- Status Penanaman Modal : PMDN
- Kode Klasifikasi Baku Lapangan Usaha Indonesia (KBLI) : Lihat Lampiran
- Skala Usaha : Usaha Kecil

NIB ini berlaku di seluruh wilayah Republik Indonesia selama menjalankan kegiatan usaha dan berlaku sebagai hak akses kepastian, pendaftaran kepesertaan jaminan sosial kesehatan dan jaminan sosial ketenagakerjaan, serta bukti pemenuhan laporan pertama Wajib Laporan Ketenagakerjaan di Perusahaan (WLKP).

Pelaku Usaha dengan NIB tersebut di atas dapat melaksanakan kegiatan berusaha sebagaimana terlampir dengan tetap memperhatikan ketentuan peraturan perundang-undangan.

Khusus untuk KBLI dengan klasifikasi risiko rendah tertentu sebagaimana terlampir, NIB merupakan perizinan tunggal yang berlaku sebagai:

- Persetujuan penggunaan tanda Standar Nasional Indonesia (SNI); dan
- Sertifikasi Jaminan Produk Halal (SJPH), berdasarkan pernyataan mandiri Pelaku Usaha dan setelah memperoleh pembinaan dan/atau pendampingan dari Pemerintah Pusat dan Pemerintah Daerah sesuai dengan ketentuan peraturan perundang-undangan.

Diterbitkan di Jakarta, tanggal: 4 September 2021

Menteri Investasi/
Kepala Badan Koordinasi Penanaman Modal,



Ditandatangani secara elektronik

Dicetak tanggal: 4 September 2021

- Dokumen ini diterbitkan sistem OSS berdasarkan data dari Pelaku Usaha, tersimpan dalam sistem OSS, yang menjadi tanggung jawab Pelaku Usaha.
- Dalam hal terjadi kekeliruan isi dokumen ini akan dilakukan perbaikan sebagaimana mestinya.
- Dokumen ini telah ditandatangani secara elektronik menggunakan sertifikat elektronik yang diterbitkan oleh BSE-BSSN.
- Data lengkap Perizinan Berusaha dapat diperoleh melalui sistem OSS menggunakan hak akses.



WAREHOUSE DESIGN

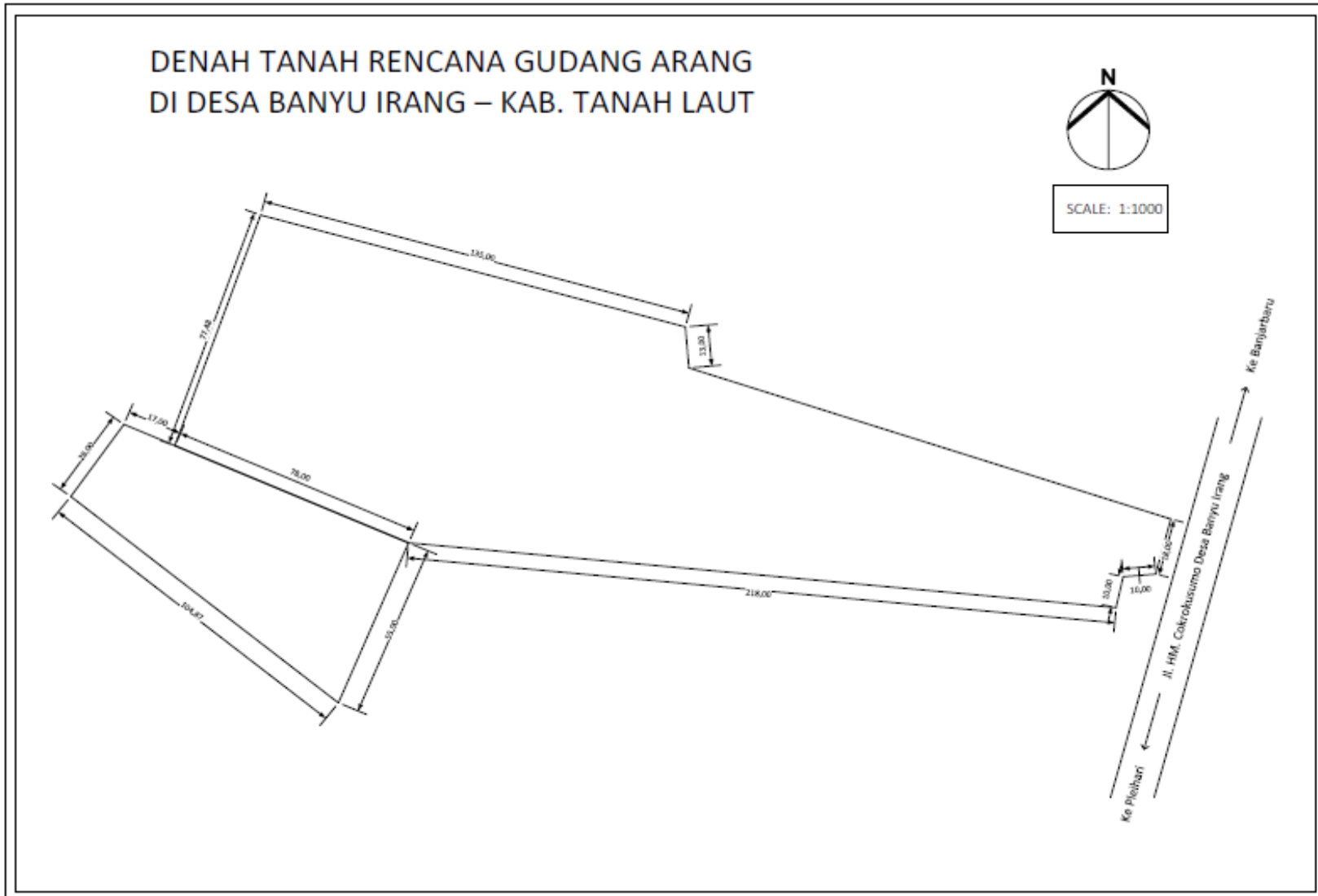

DOCUMENTATION





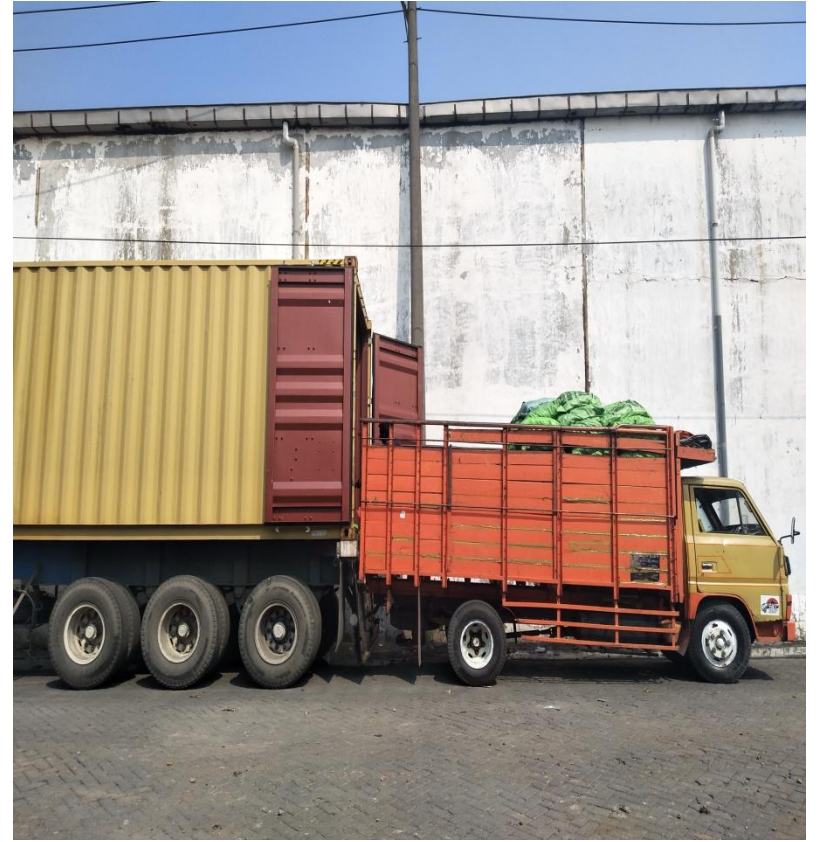

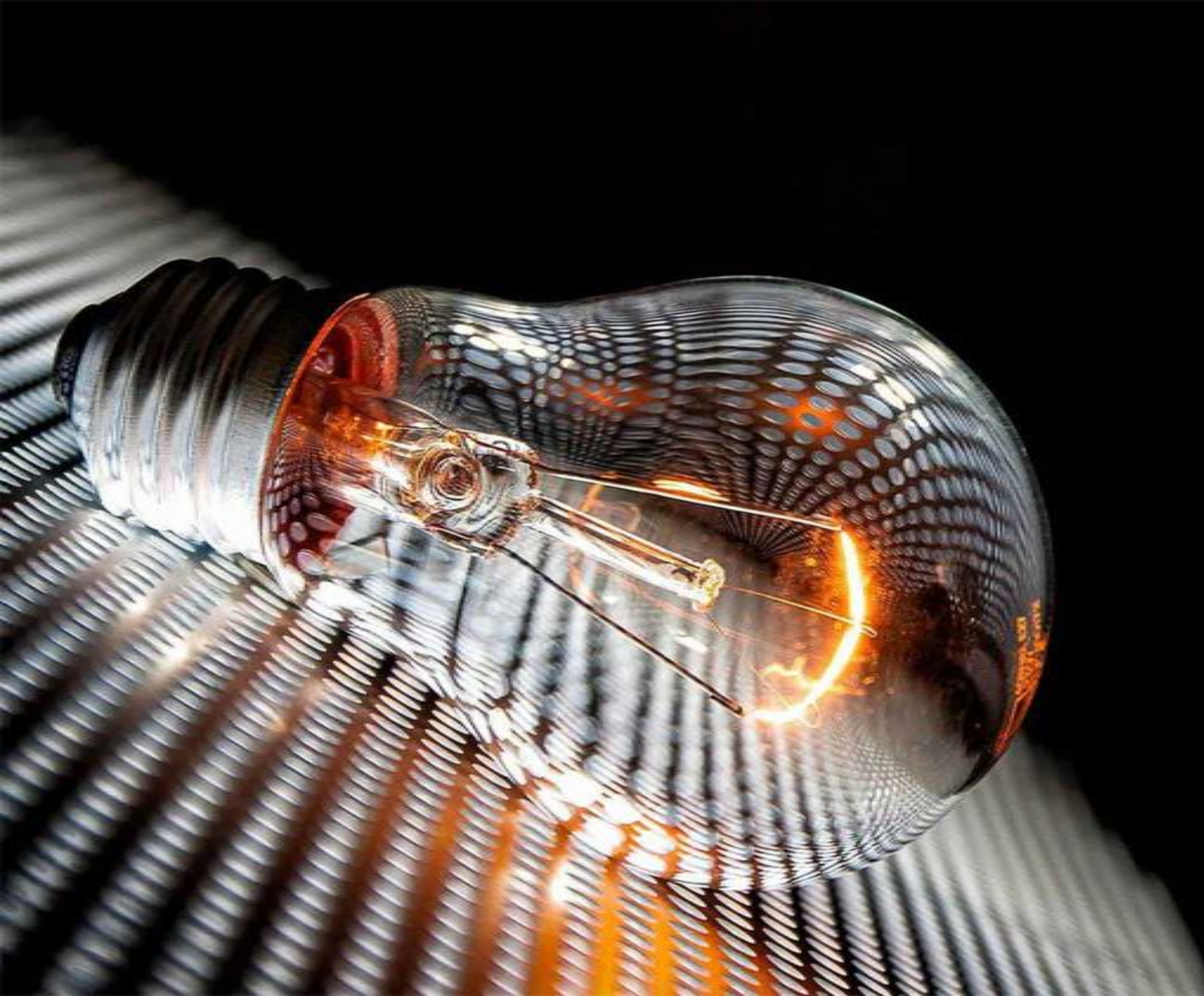

THANK YOU

**FOR ORDER & FURTHER INFORMATION
CONTACT OUR MARKETING**

CP : +62 8988445883

EMAIL : isepsamsulkamil9@gmail.com

WEBS : smeborneo.com